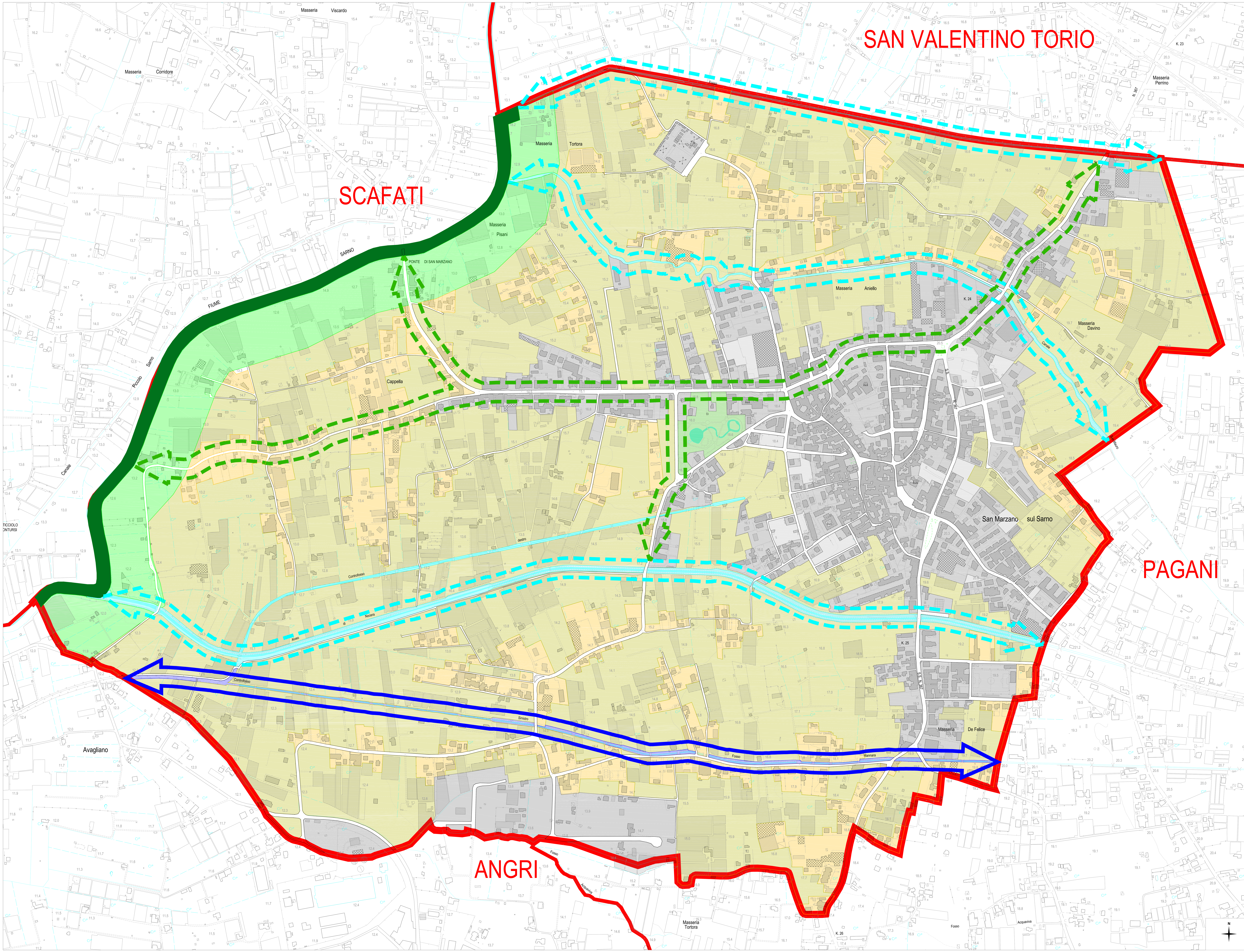

legenda

- Confini comunali San Marzano sul Sarno
- Altri confini comunali
- Edifici rilevati da CTR
- Edifici rilevati da immagine satellitare
- Serre rilevate da CTR
- Serre rilevati da immagine satellitare

AREE ANTROPIZZATE

- Ambiente urbanizzato e superfici artificiali
- Vuoti urbani
- Barriere infrastrutturali

AREE A MAGGIOR GRADO DI BIODIVERSITÀ

- Core Areas - Aree ad elevata biodiversità
- Stepping Zones - Aree di media biodiversità
- Buffer Zones - Zone cuscinetto con funzione di filtro protettivo

AREE DI RIQUALIFICAZIONE AMBIENTALE

- Aree agricole a minor grado di biodiversità
- Aree periurbane ad elevata frammentazione paesaggistica ed ecosistemica

CORRIDOI ECOLOGICI

- Corridoio fluviale da potenziare
- Corridoio fluviale da ricostruire
- Corridoio ecologico da formare per la ricucitura di aree critiche

Valutazione Ambientale Strategica
Urbanista Raffaele GEROMETTA
Architetto Antonio OLIVIERO

Zonizzazione acustica
Geologo Rocco TASSO

Studio Geologico Tecnico
Geologo Ugo UGATI

Studio Agropedologico
Agronomo-Forestale Giovanni TRENTANOVI

Contributi specialistici
Ingegnere Giacomo CARISTI
Ingegnere Elettra LOWENTHAL
Ingegnere Lino POLLASTRI
Agronomo Aniello PALOMBA

Progettisti
Urbanista Raffaele GEROMETTA
Architetto Antonio OLIVIERO

L'Ufficio di Piano
geom. Aniello FIUME
sig.ra Eva TORTORA
ing. Adele STANZIONE
ing. Antonella IAQUINANDI
ing. Simona PULSINELLI

L'Assessore allo Sviluppo del Territorio
Andrea OLIVA

Il Resp. Uff. Gestione del Territorio
ing. Salvatore SILVESTRI

Adozione

Il Sindaco
Cosimo ANNUNZIATA

Approvazione

Il Segretario Generale
dott.ssa Paola PUCCI

S.T.O.A.
STUDIO TECNICO OLIVIERO ANTONIO
Pianificazione Ambiente e Territorio

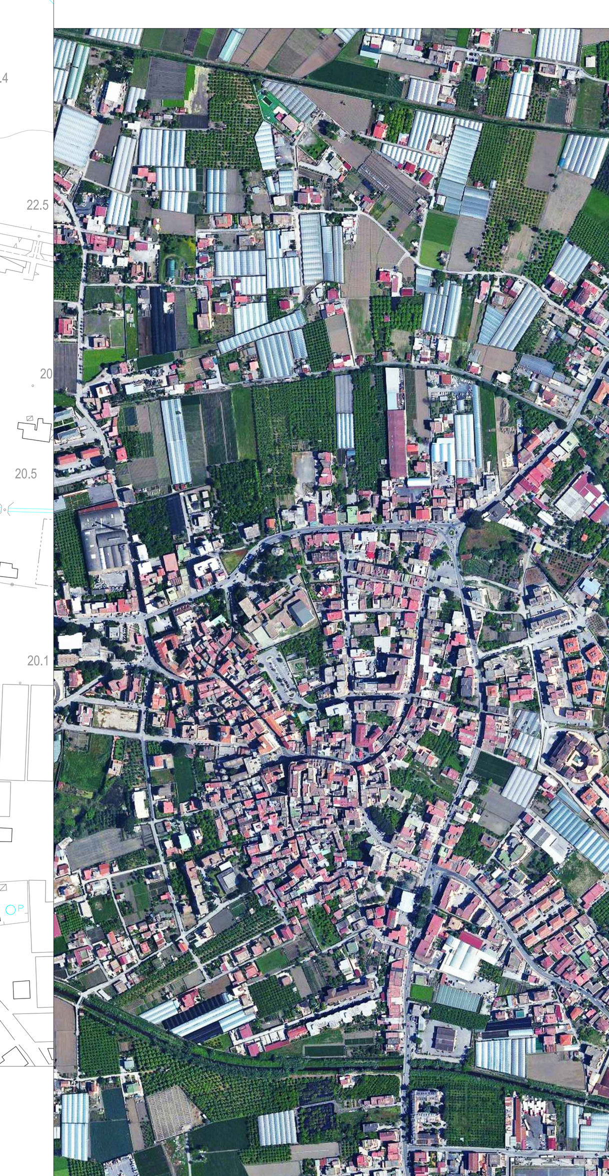

PUC 2014 COMUNE DI SAN MARZANO SUL SARNO (SA)

Piano Urbanistico Comunale (PUC)
Legge Regionale n. 16/2004 "Norme sul governo del territorio"

Disposizioni Strutturali
LA RETE ECOLOGICA COMUNALE

Maggio 2016 - V-DEF

TAV. **8.3**
Elaborato 08
scala 1:3.000